



## Sinn und Resonanz in der Führung: Existenzielles Leadership

Unternehmen bewegen sich immer stärker in komplexen, dynamischen und disruptiven Umwelten - VUKA ist das Stichwort der Zeit. Gefragt sind Wandlungsfähigkeit, Bewährtes in Frage zu stellen, die Grundfesten der Organisation zu prüfen und ggf. zu verändern. Für Führungskräfte bedeutet das, immer mehr mit grundsätzlichen Entscheidungsfragen konfrontiert zu werden. Wie aber kann man in VUKA-Zeiten solche zentralen und grundsätzlichen Entscheidungen nachhaltig treffen? Viele Führungskräfte machen heute eher die Erfahrung, „Spielball“ der aufziehenden Dynamiken zu werden. Klar Kurs halten, Sinn und Orientierung zu geben, erscheint Führungskräften fast als unmögliche Aufgabe.

Prof. Dr. Alfred Längle, ein Schüler von Prof. Viktor Frankl und Gründer der Existenzanalyse, beschäftigt sich seit Jahren mit der Frage, wie man grundlegende Entscheidungen nachhaltig treffen kann und hat den Ansatz des Existentiellen Leaderships entwickelt. Resonanzfähigkeit und Sinnorientierung werden hierbei zu entscheidenden Gelingensfaktoren, um den eigenen Entscheidungskompass besser ausrichten zu können.

Prof. Längle wird uns anregen, den eigenen Entscheidungskompass auf Sinn- und Resonanzorientierung zu prüfen und zu erweitern.

Wir freuen uns auf Ihre Anmeldung!  
(Per E-Mail an [kontakt@dimension21.de](mailto:kontakt@dimension21.de))

Mit besten Grüßen

Helge Werner

Dr. Christian Kuhlmann

Kai Romes

Geschäftsführende Gesellschafter der dimension21 GmbH Training und Beratung

dimension21 GmbH  
Training und Beratung

Hermann-Schäffer-Str. 16  
33611 Bielefeld

Telefon: 0521 557672-0  
Telefax: 0521 557672-10

[kontakt@dimension21.de](mailto:kontakt@dimension21.de)  
[www.dimension21.de](http://www.dimension21.de)

Bankverbindungen:  
Sparkasse Bielefeld  
BIC: SPBIDE38XXX  
IBAN: DE52 4805 0161  
0044 1358 04

Volksbank Bielefeld-Gütersloh eG  
BIC: GENODEM1GTL  
IBAN: DE44 4786 0125  
3524 0240 01

Steuernummer: 305/5814/1430

Handelsregister:  
Amtsgericht Bielefeld HRB:37402

Geschäftsführung:  
Helge Werner  
Dr. Christian Kuhlmann  
Kai Romes



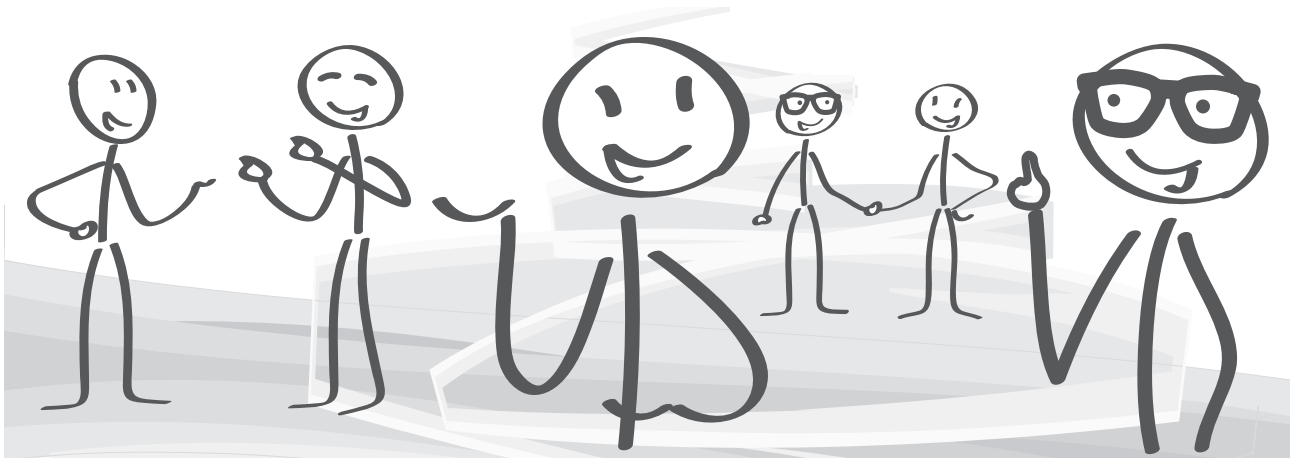

## Sinn und Resonanz in der Führung: Existenzielles Leadership

### Agenda

- 11:30 Uhr**    **Sinn suchen**  
Unwissenheit - Unsicherheit - Unentscheidbarkeit:  
Anforderungen an erfolgreiches Leadership in VUKA-Zeiten  
Dr. Christian Kuhlmann
- 12:00 Uhr**    **Wahrnehmen**  
„Zu wissen, was man will und was richtig ist“ -  
Resonanz als Entscheidungskompass für existenzielles  
Leadership  
Prof. Dr. Alfried Längle
- 13:00 Uhr**    **Mittagspause**
- 13:45 Uhr**    **Existenzielles Leadership in der Diskussion:**  
Resonanzen, Anregungen, Erfahrungen und Vertiefungen
- 15:15 Uhr**    **Kaffeepause**
- 16:00 Uhr**    **Existenzielles Leadership praktisch:**  
Den eigenen Entscheidungskompass weiterentwickeln  
Prof. Dr. Alfried Längle
- 17:30 Uhr**    **Gemeinsam ausrichten**  
Wie kann existenzielles Leadership nachhaltig gelingen?
- 18:30 Uhr**    **Resonanzraum**  
Austausch und Vernetzen bei einem Imbiss

### Location

**LENKWERK Bielefeld**  
Am Stadtholz 24-26  
33609 Bielefeld

### Anmeldung

Teilnahmegebühr:  
210 € zzgl. MwSt. pro Person

Anmeldung per E-Mail:  
[kontakt@dimension21.de](mailto:kontakt@dimension21.de)  
oder über folgenden Link:  
[www.dimension21.de/start/exchange](http://www.dimension21.de/start/exchange)

Für weitere Infos:

